SCHIC INSPECTION

รายงานผลตรวจสภาพรถยนต์
Standard Inspection Report



Schic Inspection ID : LEMONST26104872

OVERALL (คะแนนรวม)

★★★★★

การตรวจสอบรถยนต์ผ่านน้ำ

☑ ไม่พบรถยนต์ผ่านน้ำ ☐ พบรถยนต์ผ่านน้ำ

ยี่ห้อ (Brand) :
ISUZU

วันที่ตรวจสอบ (Inspection Date) :
2026-10-28

หมายเลขตัวถัง (VIN) :
MP1TFR87JRT011009

เลขไมล์ (Mileage) :
20,012

รุ่น (Model) :
D-MAX ALL NEW BLUE POWER

ชื่อลูกค้า (Customer Name) :
บริษัท ดรีม คาร์ มาร์ท จำกัด

หมายเลขเครื่องยนต์ (Engine No) :
RZ4EEXR996

สีรถ (Color) :
White

ทะเบียน (License Plate) :
4ฒฐ5214

วันจดทะเบียน (Registration Date) :
2025-03-14

ปี (Manufactured Year) :
2024

ขนาดเครื่องยนต์ (Engine Capacity) :
1,898

รถคุณภาพดี มาตรฐานเยอรมนี

This vehicle has been inspected by SCHIC INSPECTION powered by LEMONAIDE

Inspector: สุวัฒน์ ทองพิมพ์ Approved By: Sakulpong_S

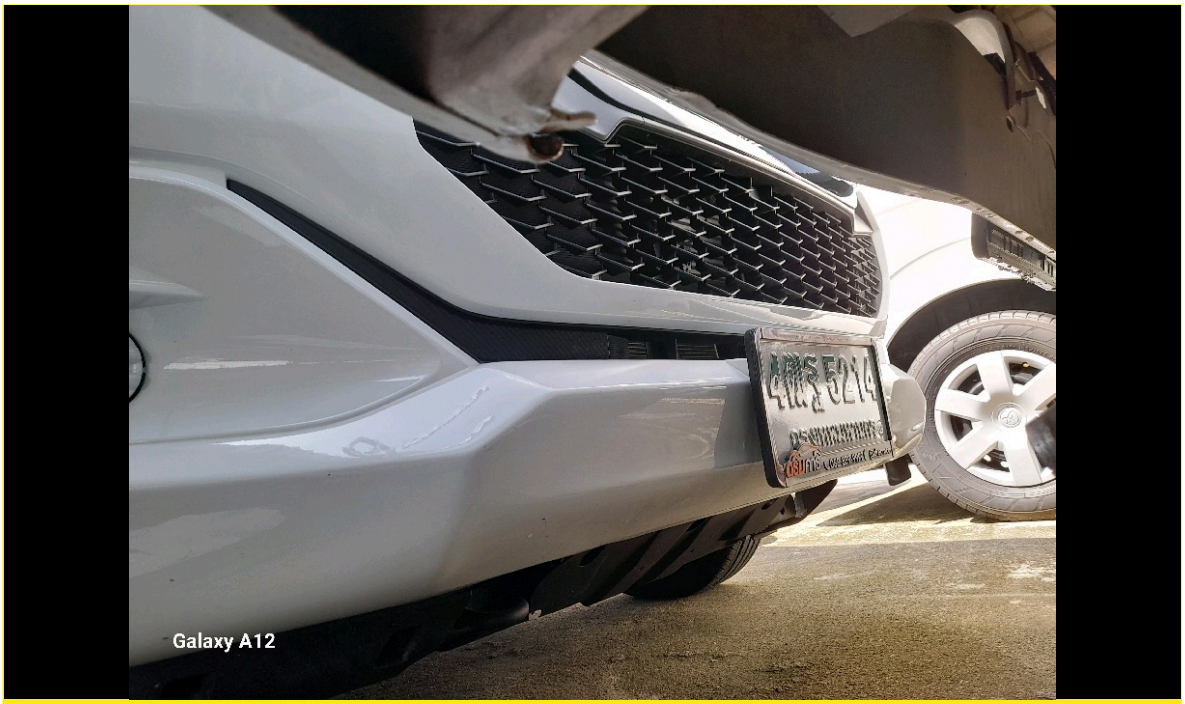

Vehicle Front Image : รูปภาพหน้ารถ



Vehicle Back Image : รูปภาพหลังรถ



Vehicle Front Left Image : รูปภาพด้านหน้าซ้าย



Vehicle Front Right Image : รูปภาพด้านหน้าขวา



Vehicle Rear Left Image : รูปภาพด้านหลังซ้าย



Vehicle Rear Right Image : รูปภาพด้านหลังขวา

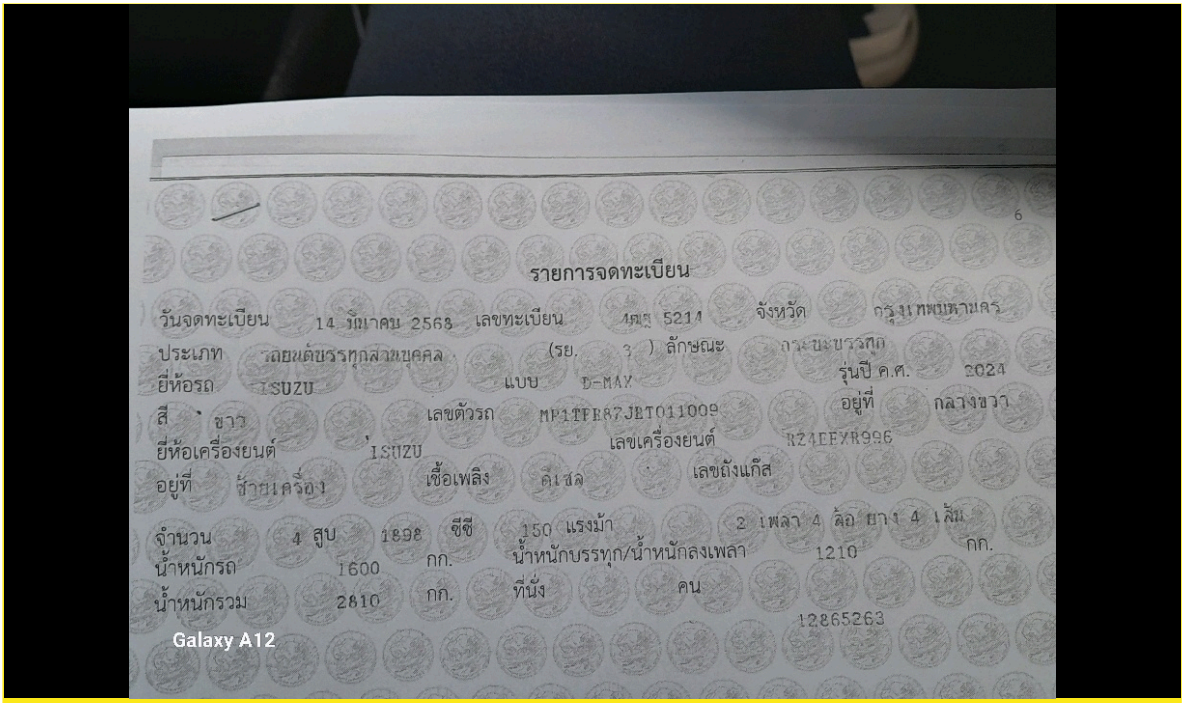

Vehicle Registration Image : รูปภาพหน้าเล่มทะเบียน



Vehicle Engine Image : รูปภาพห้องเครื่องยนต์



Vehicle Odometer Image : รูปภาพหน้าจอเรือนไมล์



Vehicle Chassis Image : รูปภาพเลขตัวถัง



Vehicle Engine Number : รูปภาพเลขเครื่องยนต์

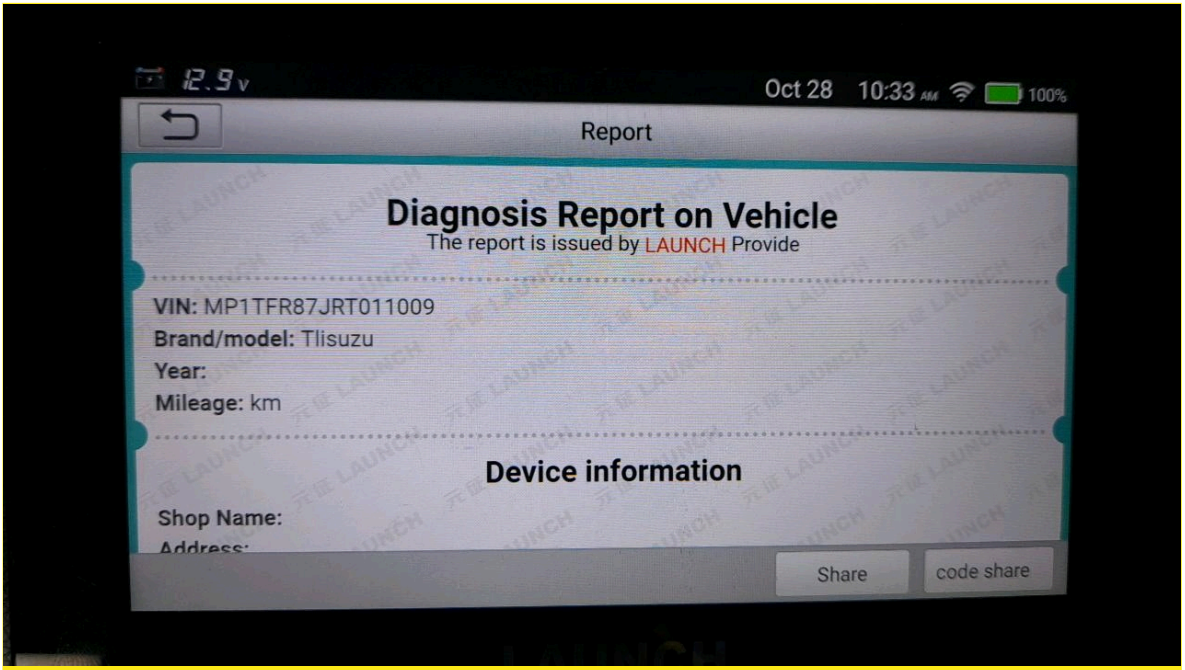

OBD Vehicle Identity Analysis : รูปภาพ OBD ยืนยันตัวตนรถ

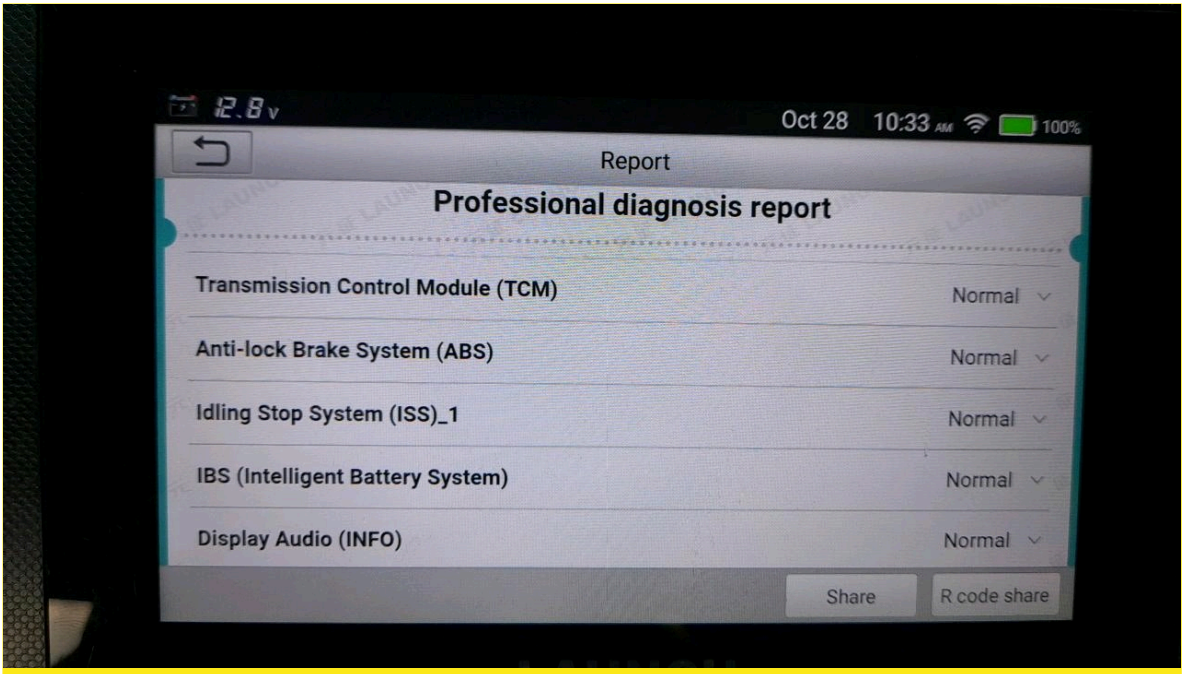

OBD Vehicle Health Analysis : รูปภาพ OBD วิเคราะห์ระบบรถ



Passenger Front Console Image : รูปภาพคอนโซนด้านหน้า



Passenger Front Seat Image : รูปภาพเบาะนั่งผู้โดยสารด้านหน้า



Passenger Ceiling Part Image : รูปภาพเพดานห้องผู้โดยสาร



Passenger Back Seat Image : รูปภาพเบาะหลัง

Chassis Report

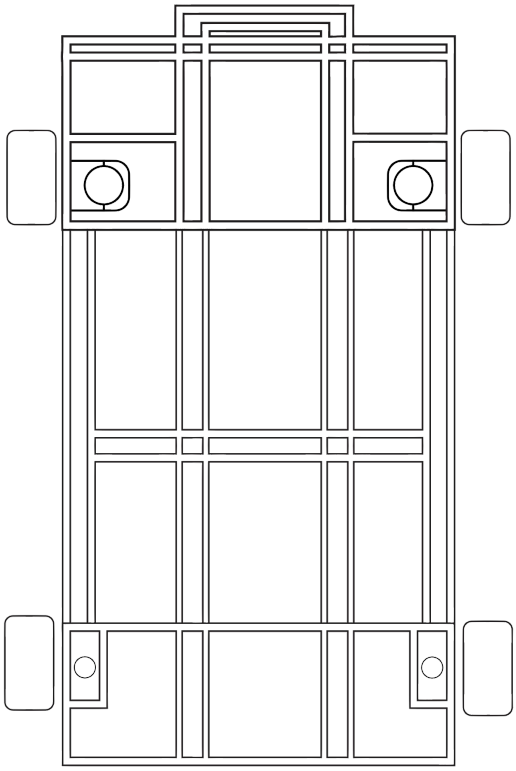

Damage Level
No Damage
Level A
Level B
Level C
Level D
Level F

No dent in the under carriage	PASS
No deform chassis or chassis frame	PASS
No visible corrosion on the chassis or chassis frame	PASS
No missing part on the chassis frame	PASS
Half cut Analysis	PASS

Chassis Damage Level	No Damage

SCHIC INSPECTION

รายงานผลตรวจสภาพรถยนต์
Standard Inspection Report

Vehicle Overview



CHASSIS (โครงสร้าง)

★★★★★



ENGINE (เครื่องยนต์)

★★★★★



OVERALL (คะแนนรวม)

★★★★★

1. การวิเคราะห์หมายเลขเครื่องยนต์	PASS	11. ระบบระบายความร้อน	PASS
2. ระบบเครื่องยนต์	PASS	12. ระบบปรับอากาศและระบบทำความร้อน	PASS
3. ระบบเกียร์	PASS	13. ระบบกันสะเทือนหน้าและหลัง	PASS
4. ระบบไฟฟ้า	PASS	14. เพลาขับ	PASS
5. ระบบเบรก	PASS	15. เทคโนโลยีขั้นสูง	N/A
6. ระบบบังคับเลี้ยว	PASS	16. ความสะดวกสบายของผู้โดยสาร	PASS
7. ระบบเชื้อเพลิง	PASS	17. ระบบรักษาความปลอดภัย	PASS
8. ระบบขับเคลื่อน 4WD	N/A	18. ระบบความปลอดภัยเชิงรุก	PASS
9. เทอร์โบชาร์จเจอร์/ ซูเปอร์ชาร์จเจอร์	PASS	19. ระบบความปลอดภัยเชิงรับ	PASS
10. ระบบฉีดเชื้อเพลิงและจัดการเครื่องยนต์	PASS	20. การวิเคราะห์แชสซีโดยรวม	PASS

Inspector Note

Vehicle : ISUZU D-MAX ALL NEW BLUE POWER 4ฒฐ5214
Chassis number : MP1TFR87JRT011009
Inspection date : 2026-10-28
Inspector :
Vehicle Certification : Pass the inspection standard of SCHIC INSPECTION BY LEMON-AIDE

Terms and Condition

Definition
Customer : Anyone who purchases Schic Inspection by Lemonaide Sevice.
Company : Lemon-Aide CO., LTD

Terms and Condition
This Inspection Service is offered to the Customer conditioned on the acceptance without modification of the terms, conditions, and notices contained herein. Lemon-Aide Co., LTD reserves the right to change its terms of service policy at any time without notification by posting an updated version of the policy on the website. The Customers are responsible for regularly reviewing the policy. Continued use of the service after any such changes shall constitute your consent to such changes.

Scope of Inspection Service
The vehicle inspection service is conducted from visual and external checks only and are limited to the parts and/or items identified on the inspection report sheet. Vehicle inspections do not involve dismantling or disturbing any structure, assembly, component, or internal mechanism. Some parts may not be thoroughly inspected due to limitations arising from location and equipments including the inability to use a car lift. This may result in discrepancy is the vehicle's grade if those parts were thoroughly inspected.

Promotional Content
The Inspection Report can be used for Individual or Commercial marketing purposes, provided that the customer informs any third parties of the content of this agreement. Customers may not modify, translate, or create derivative works based on the service, or permit other individuals to do so. For the avoidance of doubt, under no circumstances will Lemon-Aide Co., Ltd be liable to any third party in contract, tort (including negligence) or otherwise for any loss (direct, indirect or consequential) which any third party may incur as a result of any information supplied by the inspection report.

Report Duration
Have the following conditions
1. The Inspection was conducted within 90 days.
2. Car Mileage has not increases more than 100km from the last date of Inspection.

Disputes
Lemon-Aide shall not be responsible for the terms of any transaction between any persons in relation to any vehicle inspected by our Inspectors for resolving any dispute between any persons regarding any transaction.

Warranty
The warranty for this vehicle inspection report is subject to the terms and conditions of the respective financial institution. If the car is purchased without financing, this report includes structural warranty coverage for 7 days from the date of vehicle delivery, with a maximum warranty coverage of THB 30,000, subject to the terms and conditions attached to this document.

คำจำกัดความ
ลูกค้า หมายถึง ผู้ซื้อการให้บริการของ Schic Inspection by Lemonaide
บริษัท หมายถึง บริษัท เลมอน-เอด จำกัด

ข้อตกลงและเงื่อนไข
การให้บริการตรวจเช็คสภาพรถยนต์ เป็นบริการที่ทางบริษัทเสนอให้กับลูกค้าโดยมีเงื่อนไขตามที่บริษัท กำหนดไว้ซึ่งจะถือว่าท่านได้ยอมรับเมื่อตกลงใช้บริการโดยที่ไม่สามารถเปลี่ยนแปลงข้อกำหนดเงื่อนไขหรือรายละเอียดในที่นี่ได้ ทางบริษัทมีสิทธิ์ในการเปลี่ยนแปลงนโยบายและข้อกำหนดในการให้บริการได้ตลอดเวลาโดยโพสต์นโยบายและข้อกำหนดฉบับใหม่บนเว็บไซต์ ทั้งนี้ ลูกค้ามีหน้าที่ตรวจสอบนโยบายบนเว็บไซต์อย่างสม่ำเสมอในกรณีที่ลูกค้ายังคงใช้บริการอยู่ต่อไปหลังจากที่มีการเปลี่ยนแปลงแล้ว ถือว่าลูกค้าได้ยอมรับข้อเปลี่ยนแปลงดังกล่าวแล้ว

ขอบเขตการให้บริการตรวจสอบ
การตรวจเช็คสภาพรถยนต์ จะตรวจสอบเฉพาะชิ้นส่วนภายนอกรถยนต์และรายการที่ระบุไว้ในรายงานการตรวจสอบ โดยจะไม่มีการถอดโครงสร้างชิ้นส่วนหรือกลไกภายในใดๆออกมาเพื่อตรวจสอบ ทั้งนี้ชิ้นส่วนที่ได้รับการตรวจสอบถูกระบุไว้ในใบรายงานการตรวจสอบแล้ว บางชิ้นส่วนอาจไม่สามารถตรวจสอบได้รอบด้านเนื่องจาก มีข้อจำกัดของพื้นที่และอุปกรณ์รวมถึงการไม่ได้ยกรถในการตรวจสอบ ซึ่งอาจส่งผลต่อคะแนนที่คลาดเคลื่อนจากเดิมหากมีการตรวจสอบเพิ่มเติมในเชิงลึก

บทความส่งเสริมการขาย
การตรวจเช็คสภาพรถยนต์ มีวัตถุประสงค์เพื่อประโยชน์ส่วนบุคคล หรือทางการตลาดเชิงพาณิชย์ ซึ่งลูกค้าจะต้องแจ้งให้บุคคลที่ 3 ทราบถึงข้อตกลงนี้ ลูกค้าต้องไม่ทำการดัดแปลง แก้ไข แปลบทความ หรือสร้างผลงานลอกเลียนแบบบริการนี้ หรืออนุญาต ให้บุคคลอื่นกระทำการใดๆในลักษณะดังกล่าว เพื่อหลีกเลี่ยงข้อสงสัยบริษัทจะไม่รับผิดชอบต่อบุคคลที่ 3 หากมีการละเมิด (รวมถึงการกระทำ ที่เกิดจากความประมาท) หรือต่อความสูญเสียอื่นใด (ทั้งทางตรง ทางอ้อม หรือที่เป็นผลสืบเนื่อง) ซึ่งอาจเกิดขึ้นจากบุคคลที่ 3 อันเป็นผลมาจากข้อมูลที่ระบุไว้ในใบรายงานการตรวจสอบ

อายุการใช้งานผลตรวจสภาพรถยนต์
มีเงื่อนไขดังต่อไปนี้
1. ผ่านการตรวจสอบสภาพรถยนต์ไม่เกิน 90 วัน
2. เลขไมล์ของรถเพิ่มขึ้นไม่เกิน 100 ก.ม. นับจากวันที่ได้ตรวจสอบสภาพรถยนต์

ข้อพิพาท
บริษัทจะไม่รับผิดชอบต่อเงื่อนไขของธุรกรรมใดๆที่ทำขึ้นระหว่างบุคคลใดๆเกี่ยวกับรถยนต์ที่ได้รับการตรวจตรวจสอบจากผู้ตรวจสอบของบริษัทเพื่อแก้ไขข้อพิพาทระหว่างบุคคลใดๆไม่ว่าจะเกี่ยวกับธุรกรรมใดทั้งสิ้น

การรับประกัน
เงื่อนไขการรับประกันการตรวจสภาพรถยนต์ อ้างอิงตามเงื่อนไขของแต่ละธนาคาร หากไม่มีการจัดไฟแนนซ์กับทางธนาคาร รายงานนี้จะมีการรับประกันโครงสร้างหลังจากวันรับรถภายใน 7 วัน สูงสุดไม่เกิน 30,000 บาทตามเงื่อนไขที่แนบมาในเอกสารนี้

สุวัฒน์ ทองพิมพ์
Name of Junior Inspector

Sakulpong S
Name of Senior Inspector

Warranty Condition

เงื่อนไขการรับประกันการตรวจสภาพรถยนต์เพิ่มเติม

เงื่อนไขการรับประกัน	• **ชิ้นส่วนโครงสร้างได้มีการตรวจผิดพลาดโดยช่างของบริษัท**
การรับประกันสูงสุด	• สูงสุด 30,000 บาท
ระยะเวลารับประกัน	• 7 วัน
หมายเหตุ	• หากความเสียหายเกิดจากการตรวจสอบ หรือเกิดจากการปฏิบัติงานที่ผิดพลาดของผู้ตรวจสภาพรถยนต์ และมีผลกระทบต่อโครงสร้างรถยนต์ ตามเงื่อนไข ภายใน 7 วัน นับตั้งแต่วันที่ตรวจสภาพรถยนต์ ผู้ตรวจสภาพรถยนต์ตกลงรับผิดชอบชดใช้ค่าเสียหายที่เกิดขึ้นเป็นเงินจำนวน ไม่เกิน 30,000.- ตามรายละเอียดดังนี้ 1. หากความเสียหายที่เกิดขึ้นเป็นความเสียหายที่เกี่ยวกับโครงสร้างตัวรถที่เคยเกิดอุบัติเหตุและมีความเสียหายอยู่ในระดับ A และผู้ตรวจสภาพรถยนต์ไม่ได้ระบุลงในรายงานตรวจสภาพรถยนต์ ทางบริษัท ตกลงรับผิดชอบค่าเสียหายที่เกิดขึ้นเป็นจำนวนไม่เกิน 5,000.- 2. หากความเสียหายที่เกิดขึ้นเป็นความเสียหายที่เกี่ยวกับโครงสร้างตัวรถที่เคยเกิดอุบัติเหตุและมีความเสียหายอยู่ในระดับ B และผู้ตรวจสภาพรถยนต์ไม่ได้ระบุลงในรายงานตรวจสภาพรถยนต์ ทางบริษัท ตกลงรับผิดชอบค่าเสียหายที่เกิดขึ้นเป็นจำนวนไม่เกิน 10,000. 3. หากความเสียหายที่เกิดขึ้นเป็นความเสียหายที่เกี่ยวกับโครงสร้างตัวรถที่เคยเกิดอุบัติเหตุและมีความเสียหายอยู่ในระดับ C และผู้ตรวจสภาพรถยนต์ไม่ได้ระบุลงในรายงานตรวจสภาพรถยนต์ ทางบริษัท ตกลงรับผิดชอบค่าเสียหายที่เกิดขึ้นเป็นจำนวนไม่เกิน 15,000.- 4. หากความเสียหายที่เกิดขึ้นเป็นความเสียหายที่เกี่ยวกับโครงสร้างตัวรถที่เคยเกิดอุบัติเหตุและมีความเสียหายอยู่ในระดับ D และผู้ตรวจสภาพรถยนต์ไม่ได้ระบุลงในรายงานตรวจสภาพรถยนต์ ทางบริษัท ตกลงรับผิดชอบค่าเสียหายที่เกิดขึ้นเป็นจำนวนไม่เกิน 20,000.- 5. หากความเสียหายที่เกิดขึ้นเป็นความเสียหายที่เกี่ยวกับโครงสร้างตัวรถที่เคยเกิดอุบัติเหตุและมีความเสียหายอยู่ในระดับ F และผู้ตรวจสภาพรถยนต์ไม่ได้ระบุลงในรายงานตรวจสภาพรถยนต์ ทางบริษัท ตกลงรับผิดชอบค่าเสียหายที่เกิดขึ้นเป็นจำนวนไม่เกิน 30,000.-

SCHIC
INSPECTION

รายงานผลตรวจสภาพรถยนต์
Standard Inspection Report

Chassis Evaluation Standards

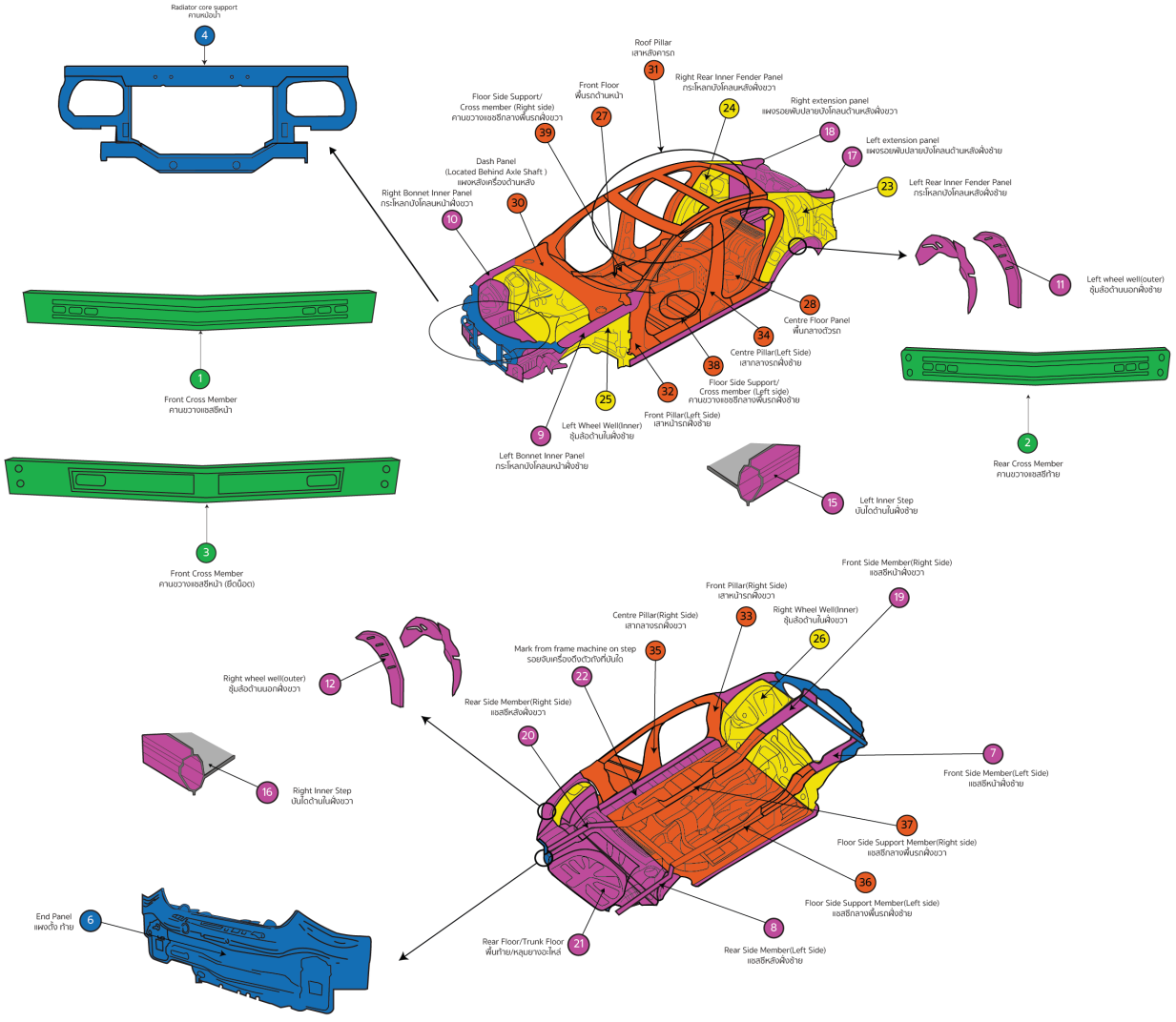

Chassis Evaluation Standards

Damage level A		
1	คานขวางแชสซีหน้า	Front Cross Member
2	คานขวางแชสซีท้าย	Rear Cross Member
3	คานขวางแชสซีหน้า(ยึดนอต)	Front Cross Member(Bolt On)

Damage level B		
4	คานหม้อน้ำ	Radiator core support
5	คานขวางแชสซีหน้าเสริม	Front Cross Member Support
6	แผงตั้งท้าย	Rear End Panel

Damage level C		
7	แชสซีหน้าฝั่งซ้าย	Front Side Member(Left Side)
8	แชสซีหน้าฝั่งขวา	Front Side Member(Right Side)
9	กระโหลกบังโคลนหน้าฝั่งซ้าย	Left Bonnet Inner Panel
10	กระโหลกบังโคลนหน้าฝั่งขวา	Right Bonnet Inner Panel
11	ซุ้มล้อด้านนอกหลังซ้าย	Left wheel well(outer)
12	ซุ้มล้อด้านนอกหลังขวา	Right wheel well(outer)
13	กระโหลกบังโคลนหน้าฝั่งซ้าย(ยึดนอต)	Left Bonnet Inner Panel(Bolt On)
14	กระโหลกบังโคลนหน้าฝั่งขวา(ยึดนอต)	Right Bonnet Inner Panel(Bolt On)
15	บันไดด้านในฝั่งซ้าย	Left Inner Step
16	บันไดด้านในฝั่งขวา	Right Inner Step
17	แผงรอยพับปลายบังโคลนด้านหลังฝั่งซ้าย	Left Extension Panel
18	แผงรอยพับปลายบังโคลนด้านหลังฝั่งขวา	Right Extension Panel
19	แชสซีหลังฝั่งซ้าย	Rear Side Member(Left Side)
20	แชสซีหลังฝั่งขวา	Rear Side Member(Right Side)
21	พื้นท้าย/หลุมยางอะไหล่	Rear Floor/Trunk Floor
22	รอยจับเครื่องดึงตัวถังที่บันได	Mark from frame machine on step

Damage level D		
23	กระโหลกบังโคลนหลังฝั่งซ้าย	Left Rear Inner Fender Panel
24	กระโหลกบังโคลนหลังฝั่งขวา	Right Rear Inner Fender Panel
25	ซุ้มล้อด้านในหน้าซ้าย	Left Wheel Well(Inner)
26	ซุ้มล้อด้านในหน้าขวา	Right Wheel Well(Inner)

Damage level F		
27	พื้นรถด้านหน้า	Front Floor
28	พื้นกลางตัวรถ	Centre Floor Panel
29	แผงหลังเครื่องด้านหน้า	Dash Panel(Located In Front Of Axle Shaft)
30	แผงหลังเครื่องด้านหลัง	Dash Panel(Located Behind Axle Shaft)
31	เสาหลังการถ	Roof Pillar
32	เสาหน้ารถฝั่งซ้าย	Front Pillar(Left Side)
33	เสาหน้ารถฝั่งขวา	Front Pillar(Right Side)
34	เสากลางรถฝั่งซ้าย	Centre Pillar(Left Side)
35	เสากลางรถฝั่งขวา	Centre Pillar(Right Side)
36	แชสซีกลางพื้นรถฝั่งซ้าย	Floor Side Support Member(Left side)
37	แชสซีกลางพื้นรถฝั่งขวา	Floor Side Support Member(Right side)
38	คานขวางแชสซีกลางพื้นรถฝั่งซ้าย	Floor Side Support/Cross member (Left side)
39	คานขวางแชสซีกลางพื้นรถฝั่งขวา	Floor Side Support/Cross member (Right side)

SCHIC INSPECTION

Inspection List

ส่วน ENGINE เครื่องยนต์

ชิ้นส่วนที่ถูกหล่อลื่นภายในเสื้อสูบและฝาสูบ ตัวอย่างเช่น

- Balance shafts and balance shaft bearings เพลาถ่วงดุลย์และลูกปืน
- Camshaft, bearings and followers เพลาลูกเบี้ยว ลูกปืน และกระเดื่อง
- Camshaft Timing sprockets เฟืองขับโซ่ราวลิ้น (ไทม์มิ่ง)
- Connecting rods and bearings ก้านสูบและลูกปืน (ชาร์ฟก้าน)
- Crankshaft & main bearings เพลาข้อเหวี่ยงและลูกปืน (ชาร์ฟก้าน)
- Cylinder block เสื้อสูบ
- Cylinder heads ฝาสูบ
- Pistons, piston rings and pins ลูกสูบ แหวนลูกสูบ และสลักลูกสูบ
- Push rods ก้านกระทุ้ง
- Rocker arms, shafts, bushings กระเดื่องวาล์ว เพลา และบูช
- Front Crank shaft drive pulley พูลเล่ย์เพลาข้อเหวี่ยง (หน้า)
- Variable Valve Timing mechanism กลไกขับเคลื่อนวาล์วแปรผัน
- Valve covers ฝาครอบวาล์ว
- Valves, valve guides, lifters, springs and seats วาล์ว ปลอกวาล์ว สปริงวาล์ว กลไกวาล์ว บ่าวาล์ว
- Timing gears, guides and tensioners เฟืองไทม์มิ่ง ตัวดัน และลูกรอก
- Timing Chain โซ่ไทม์มิ่ง
- Timing Chain vibration damper ตัวดันโซ่ไทม์มิ่ง
- Timing chain cover ฝาครอบโซ่ไทม์มิ่ง
- Oil pump ปั๊มน้ำมันเครื่อง
- Oil pan อ่างน้ำมันเครื่อง

External Parts of Cylinder Block

- Flywheel ล้อช่วยแรง
- Flywheel ring gear เฟืองของล้อช่วยแรง
- Manifold, intake ท่อร่วมไอดี
- Timing chain/belt (breakage) สายพานหรือโซ่ไทม์มิ่ง (กรณีขาดเท่านั้น)
- Turbocharger / Supercharger unit – factory installed เทอร์โบและซุปเปอร์ชาร์ทที่ติดตั้งจากโรงงาน

ส่วน TRANSMISSION (Automatic, Manual and CVT) เกียร์ (อัตโนมัติ, ธรรมดา และ CVT)

ชิ้นส่วนที่ถูกหล่อลื่นภายในเสื้อเกียร์และเกียร์ชุดขับเคลื่อน 4 ล้อ ตัวอย่างเช่น

- Automatic Transmission Fluid Temperature sensor เซ็นเซอร์อุณหภูมิน้ำมันเกียร์
- Differential Gear assembly ชุดเฟืองท้าย
- Gear Range position sensor เซ็นเซอร์ตำแหน่งคันเกียร์
- Gear shift cable สายเลื่อนเปลี่ยนเกียร์
- Governor assembly ชุดกอฟเวอร์เนอร์
- Housings/cases & oil pan เสื้อเกียร์ และอ่างน้ำมันเกียร์
- Park/Neutral position switch สวิทช์ตำแหน่งเกียร์จอด/ว่าง
- Release hubs bearings ดุมปลดและลูกปืน
- Seals and gaskets (Alone not covered) ซีลและประเก็น (ไม่คุ้มครองกรณีตัวอะไหล่บกพร่องโดยลำพัง)
- Shafts, Gears, selectors, bearings , pumps เพลา เฟืองเกียร์ ลูกปืน และปั๊ม
- Shift solenoid valves วาล์วโซลีนอยด์
- Torque converter ทอร์กคอนเวอร์เตอร์
- Vehicle Speed sensor เซ็นเซอร์ความเร็วรถ
- External parts of Housings ชิ้นส่วนภายนอกเสื้อเกียร์
- Automatic Transmission Fluid Cooling unit รังผึ้งระบายความร้อนน้ำมันเกียร์
- Vacuum modules โมดุลสูญญากาศ
- Manual clutch คลัทช์สำหรับเกียร์ธรรมดา
- Clutch master cylinder แม่ปั๊มคลัทช์บน
- Clutch slave cylinder แม่ปั๊มคลัทช์ล่าง
- BEARING, CLUTCH RELEASE ลูกปืนหวีคลัทช์

ส่วน DRIVE AXLE (Front and Rear) ชุดเพลาหน้าและท้าย

ชิ้นส่วนภายในเสื้อเพลาที่หล่อลื่นโดยสารหล่อลื่น

- Bearings (wheel bearings excluded) ลูกปืน (ยกเว้นลูกปืนล้อ)
- Constant velocity joints (unless damage caused by torn drive boots) หัวเพลาขับ CV (ความเสียหายต้องเกิดจากการ ขาดของยางหุ้มหัวเพลา)
- Drive shafts เพลาขับ
- Locking hubs ชุดล็อกดุม
- Oil pan and axle drive housing อ่างน้ำมันและเสื้อเพลาขับ
- Seals and gaskets (Alone not covered) ซีลและประเก็น (ไม่คุ้มครองกรณีตัวอะไหล่บกพร่องโดยลำพัง)
- Universal joints and couplings ข้อต่อกากเพลาขับและคัปปลิ้ง

ส่วน ELECTRICAL ระบบไฟฟ้า

- All Electronic Control Units ECU's (factory fitted) กล่อง ECU ต่าง ๆ ที่ติดตั้งจากโรงงาน
- Alternator and regulator pack ไดชาร์ท และเร็คกูเลเตอร์
- Coil, ignition คอยล์จุดระเบิด
- Ignition module, electronic กล่องควบคุมระบบจุดระเบิด
- Switches, manually operated electrical สวิทช์ต่าง ๆ ที่ควบคุมอุปกรณ์ไฟฟ้า
- Windscreen wiper and washer motors (front and rear) กลไกลปัดน้ำฝนและมอเตอร์ (หน้าและหลัง)
- Horn and multifunction stalk switch แตรและชุดสวิทช์คอพวงมาลัย
- Starter motor มอเตอร์สตาร์ท
- Starter motor solenoid โซลีนอยด์มอเตอร์สตาร์ท
- Distributor assembly and shaft ชุดจานจ่ายและเพลา
- Distributor cap and the spindle ฝาครอบจานจ่ายและแกนหมุน

ส่วน ENGINE COOLING SYSTEM ระบบระบายความร้อนเครื่องยนต์

- Radiator and radiator fan หม้อน้ำและพัดลมระบายความร้อน
- Radiator fan clutch, viscous coupling or motor คลัทช์พัดลมหม้อลม ฟรีพัดลม และมอเตอร์
- Thermostat วาล์วน้ำ
- Thermostat housing เสื้อวาล์วน้ำ
- Oil cooler แผงระบายความร้อนน้ำมันเครื่อง
- Water Pump ปั๊มน้ำ
- Coolant Level sensor เซ็นเซอร์ระดับน้ำหล่อเย็น

ส่วน FRONT and REAR SUSPENSION ระบบกันสะเทือนหน้าและหลัง

- Ball joint upper/lower ลูกหมากบนและล่าง
- Control arms, upper and lower ปีกนกบนและล่าง
- Control arm shafts แขนกลไกช่วงล่าง
- Linkage กลไกเชื่อมต่อ
- Springs (front and rear) สปริงหน้าและหลัง
- Stabilizer bar เหล็กกันโคลง
- Tie rods คันชัก คันส่ง

ส่วน FUEL INJECTION AND EMISSIONS MANAGEMENT SYSTEMS ระบบฉีดน้ำมันเชื้อเพลิงและควบคุมมลภาวะ

ชิ้นส่วนในระบบฉีดน้ำมันเชื้อเพลิงและควบคุมมลภาวะทั้งหมด

- Air control valve วาล์วควบคุมอากาศ
- Mass Air Flow sensor เซ็นเซอร์การไหลมวลอากาศ
- Air idle control valve วาล์วควบคุมอากาศรอบเดินเบา
- Barometric/MAP pressure sensor เซ็นเซอร์แรงกดอากาศ
- Lambda (Oxygen) sensor เซ็นเซอร์ออกซิเจน
- EVAP vapor storage canister กระปุกกักเก็บไอระเหยเชื้อเพลิง
- Knock sensor เซ็นเซอร์ตรวจจับการน็อก
- Positive Crankcase Ventilation system (valves, hoses etc.) ระบบท่อหายใจข้อเหวี่ยง
- Temperature sensor, engine coolant เซ็นเซอร์อุณหภูมิน้ำระบบระบายความร้อน
- Throttle Body and throttle position sensor เรือนลิ้นปีกผีเสื้อและเซ็นเซอร์ตำแหน่งลิ้นปีกผีเสื้อ
- Fuel accumulator and pressure regulator เร็คกูเลเตอร์แรงดันเชื้อเพลิงและแอคคิวมูเลเตอร์
- Accelerator Pedal Position sensor เซ็นเซอร์ตำแหน่งคันเร่ง
- Camshaft Position sensor เซ็นเซอร์ตำแหน่งเพลาข้อเหวี่ยง
- Pollution sensor เซ็นเซอร์มลพิษ
- EGR Control Valve วาล์วควบคุม EGR (ระบบหมุนเวียนไอเสีย)
- EGR pressure sensor เซ็นเซอร์แรงดัน EGR
- EGR regulator assembly เร็คกูเลเตอร์ EGR
- Accelerator Pedal Position sensor เซ็นเซอร์ตำแหน่งคันเร่ง
- Air control valve วาล์วควบคุมอากาศ

ส่วน HIGH-TECH ชิ้นส่วนไฮเทค

- Electro-chromatic rearview mirror กระจกมองข้างแบบอิเล็คโทรโครเมติกส์
- Steering wheel Multi-functions switches สวิทช์ควบคุมที่พวงมาลัย
- Auto Door Lock by Speed ระบบล็อคประตูตามความเร็วของรถยนต์
- Keyless entry / central locking system (excluding door handles) กุญแจรีโมทเปิดปิดประตู ติดตั้งจากโรงงาน (ไม่คุ้มครองกลไกเปิดปิดประตู)
- Anti-theft alarm, factory-installed ระบบสัญญาณกันขโมย-ติดตั้งจากโรงงาน
- Compass and Ambient Temperature displays เข็มทิศและจอแสดงอุณหภูมิภายนอก ไม่คุ้มครองการแตกของหน้าปัทม์และตัวเรือน
- i-stop: Starter สตาร์ทเตอร์ของระบบ i-stop

SCHIC
INSPECTION

Inspection List

SAFETY – ACTIVE ระบบความปลอดภัย
- ABS ระบบป้องกันล้อล็อค
- VSA Vehicle Stability Assist ระบบรักษาเสถียรภาพการขับขี่
- Hill Start Assist ระบบช่วยลงทางชัน
- Lane Keeping Assist ระบบรักษาเลน
- EBD ระบบกระจายแรงเบรคแบบอิเล็คโทรนิกส์
- Traction control ระบบป้องกันล้อหมุนฟรี

PASSENGER COMFORT ระบบความสะดวกสบายในห้องโดยสาร
- Power window and sunroof motors /regulators / switches มอเตอร์กระจกไฟฟ้าและมอเตอร์ซันรูฟ
- Power seat motors มอเตอร์ปรับตำแหน่งเบาะนั่ง
- Speed/cruise control ระบบควบคุมความเร็วอัตโนมัติ
- Bluetooth Receiver ตัวรับสัญญาณ Bluetooth

ส่วน FOUR-WHEEL DRIVE ระบบขับเคลื่อนสี่ล้อ
- All four wheel drive components ระบบขับเคลื่อนสี่ล้อ
- Full Time/Part Time 4 Wheel Drive ระบบขับเคลื่อนสี่ล้อแบบฟูลไทม์และพาร์ทไทม์

ส่วน SAFETY - PASSIVE ระบบความปลอดภัย
- Airbag module assembly ถุงลมนิรภัย
- Safety belts เข็มขัดนิรภัย
- Module, passive restraint SRS ECU กล่องควบคุมถุงลมนิรภัย
- Safety belt buckle, front and rear ที่ล็อคเข็มขัดนิรภัยหน้าและหลัง
- Safety belt warning chime assembly อุปกรณ์เสียงเตือนไม่คาดเข็มขัดนิรภัย
- Safety belt motor drive assembly มอเตอร์เลื่อนเข็มขัดนิรภัย
- Safety belt retractors ลูกรอกดึงเข็มขัดนิรภัยกลับ
- Safety belt track assembly รางเข็มขัดนิรภัย
- Sensors, airbag เซ็นเซอร์ถุงลมนิรภัย
- Shoulder strap track assembly ชุดสายไฟถุงลมนิรภัย
- Wiring assembly, airbag ชุดสายไฟถุงลมนิรภัย หมายเหตุ : ไม่คุ้มครองการแตกหักของถุงลมนิรภัยในทุกกรณี

ส่วน STEERING ระบบบังคับเลี้ยว
- Idler arm แขนควบคุมช่วยบังคับเลี้ยว
- Linkages and couplings แขนควบคุมต่าง ๆ และคับปลิ้ง
- Manual and power (includes all internal parts, exclude gaiters) พวงมาลัยธรรมดาและเพาเวอร์ (ชิ้นส่วนภายใน ยกเว้น ยางหุ้มข้อต่อ)
- Power Steering-Electric assisted sensor and motor เซ็นเซอร์และมอเตอร์ สำหรับพวงมาลัยเพาเวอร์แบบไฟฟ้า
- Power steering reservoir กระปุกน้ำมันพวงมาลัยเพาเวอร์
- Pulley assembly, power steering pump ปั๊มพวงมาลัยเพาเวอร์และพูลเล่ย์
- Seals and gaskets (alone not covered) ซีลและประเก็น (ไม่คุ้มครองกรณีตัวอะไหล่บกพร่อง)
- Steering lock กระปุกพวงมาลัย
- Steering rack and pinion housing แร็กพวงมาลัย

SECURITY SYSTEM
- Door ajar warming switch assembly สวิทช์เตือนปิดประตูไม่สนิท
- Power door locks and retainer clips (excluding door handles) มอเตอร์ล็อคประตู (ไม่รวมกลไกมือเปิดประตู)
- Lock cylinder, door แม่กุญแจล็อคที่ประตู
- Lock lever assembly, door กลไกล็อคประตู
- Lock lever assembly, tailgate กลไกล็อคฝาท้าย
- Lock lever retainers, clips and brackets คลิปและขายึดกลไกล็อคประตู

Turbocharger/Supercharger unit (Factory fitted)
- Turbocharger เทอร์โบ
- Turbo pipe ท่อโลหะเทอร์โบ
- Westgate and Valve เวสเกทและวาล์ว

ส่วน FUEL SYSTEM (Diesel and Petrol) ระบบเชื้อเพลิง (ดีเซลและเบนซิน)
- Mechanical and Electrical fuel pump (s) ปั๊มเชื้อเพลิงแบบกลไกและไฟฟ้า
- Lift pump ปั๊มเชื้อเพลิงเสริม
- Fuel tank sender unit กลไกระดับน้ำมันเชื้อเพลิงในถังน้ำมัน

ส่วน AIR CONDITIONING AND HEATING ระบบปรับอากาศและทำความร้อน
- A/C compressor and seals คอมเพรสเซอร์แอร์และซีล
- A/C compressor/clutch switch สวิทช์ควบคุมคลัทช์คอมเพรสเซอร์แอร์

ส่วน BREAKES ระบบเบรค
- Anti-lock brake module, pump and sensors (ABS-Factory fitted) โมดูล ABS และเซ็นเซอร์ (ติดตั้งจากโรงงานเท่านั้น)
- Calipers and seals คาลิบเปอร์และซีล
- Combination valve วาล์วแบ่งแรงดัน
- Lines and fittings ท่อเบรกและข้อต่อ
- Master cylinder แม่ปั๊มเบรกบน
- Park brake return springs สปริงดันกลับระบบเบรกจอด
- Parking brake linkage and cables กลไกเบรกจอด (เบรกมือ) และสายเคเบิล
- Power brake booster หม้อลมเบรก
- Clip and Ring Pin คลิปและสลักวงแหวน
- Self-adjusters กลไกลปรับตั้งผ้าเบรคอัตโนมัติ
- Shaft, brake pedal เพลาและคันเหยียบเบรค
- Wheel cylinders กระบอกเบรค

CHASSIS การประเมินโครงสร้าง
- Front Cross Member คานขวางแชสซีหน้า
- Front Cross Member Support
- Front Pillar(Right Side) เสาหน้ารถฝั่งขวา
- Front Pillar(Left Side) เสาหน้ารถฝั่งซ้าย
- Centre Pillar(Right Side) เสากลางรถฝั่งขวา
- Centre Pillar(Left Side) เสากลางรถฝั่งซ้าย
- Right Inner Step บันไดด้านในฝั่งขวา
- Left Inner Step บันไดด้านในฝั่งซ้าย
- Roof Pillar
- Rear Cross Member คานขวางแชสซีท้าย
- Front Cross Member(Bolt On) คานขวางแชสซีหน้า (ยึดน็อต)
- Mark from frame machine on step รอยจับเครื่องดึงตัวถังที่บันได
- Radiator core support คานหม้อน้ำ
- Rear end panel แผงตั้งท้าย
- Right extension panel แผงรอยพับปลายบังโคลนด้านหลังฝั่งขวา
- Left extension panel แผงรอยพับปลายบังโคลนด้านหลังฝั่งซ้าย
- Right Bonnet Inner Panel กระโหลกบังโคลนหน้าฝั่งขวา
- Left Bonnet Inner Panel กระโหลกบังโคลนหน้าฝั่งซ้าย
- Front Side Member(Right Side) แชสซีหน้าฝั่งขวา
- Front Side Member(Left Side) แชสซีหน้าฝั่งซ้าย
- Rear Side Member(Right Side) แชสซีหลังฝั่งขวา
- Rear Side Member(Left Side)
- Right Rear Inner Fender Panel กระโหลกบังโคลนหลังฝั่งขวา
- Left Rear Inner Fender Panel
- Right Wheel Well(Inner) ซุ้มล้อด้านในฝั่งขวา
- Left Wheel Well(Inner) ซุ้มล้อด้านในฝั่งซ้าย
- Rear Floor/Trunk Floor พื้นท้าย/หลุมยางอะไหล่
- Right Bonnet Inner Panel(Bolt On) กระโหลกมังโคลนหน้าฝั่งขวา(ยึดน็อต)
- Left Bonnet Inner Panel(Bolt On) กระโหลกมังโคลนหน้าฝั่งซ้าย(ยึดน็อต)
- Dash Panel(Located In Front Of Axle Shaft) แผงหลังเครื่องด้านหน้า
- Dash Panel(Located Behind Axle Shaft) แผงหลังเครื่องด้านหลัง
- Right wheel well(outer) ซุ้มล้อด้านนอกฝั่งขวา
- Left wheel well(outer) ซุ้มล้อด้านนอกฝั่งซ้าย
- Contre Floor Panel พื้นกลางตัวรถ
- Floor Side Support Member(Right side) แชสซีกลางพื้นรถฝั่งขวา
- Floor Side Support Member(Left side) แชสซีกลางพื้นรถฝั่งซ้าย
- Front Floor พื้นรถด้านหน้า
- Floor side support/Cross member (Right side) คานขวางแชสซีกลางพื้นรถฝั่งขวา
- Floor side support/Cross member (Left side)คานขวางแชสซีกลางพื้นรถฝั่งซ้าย